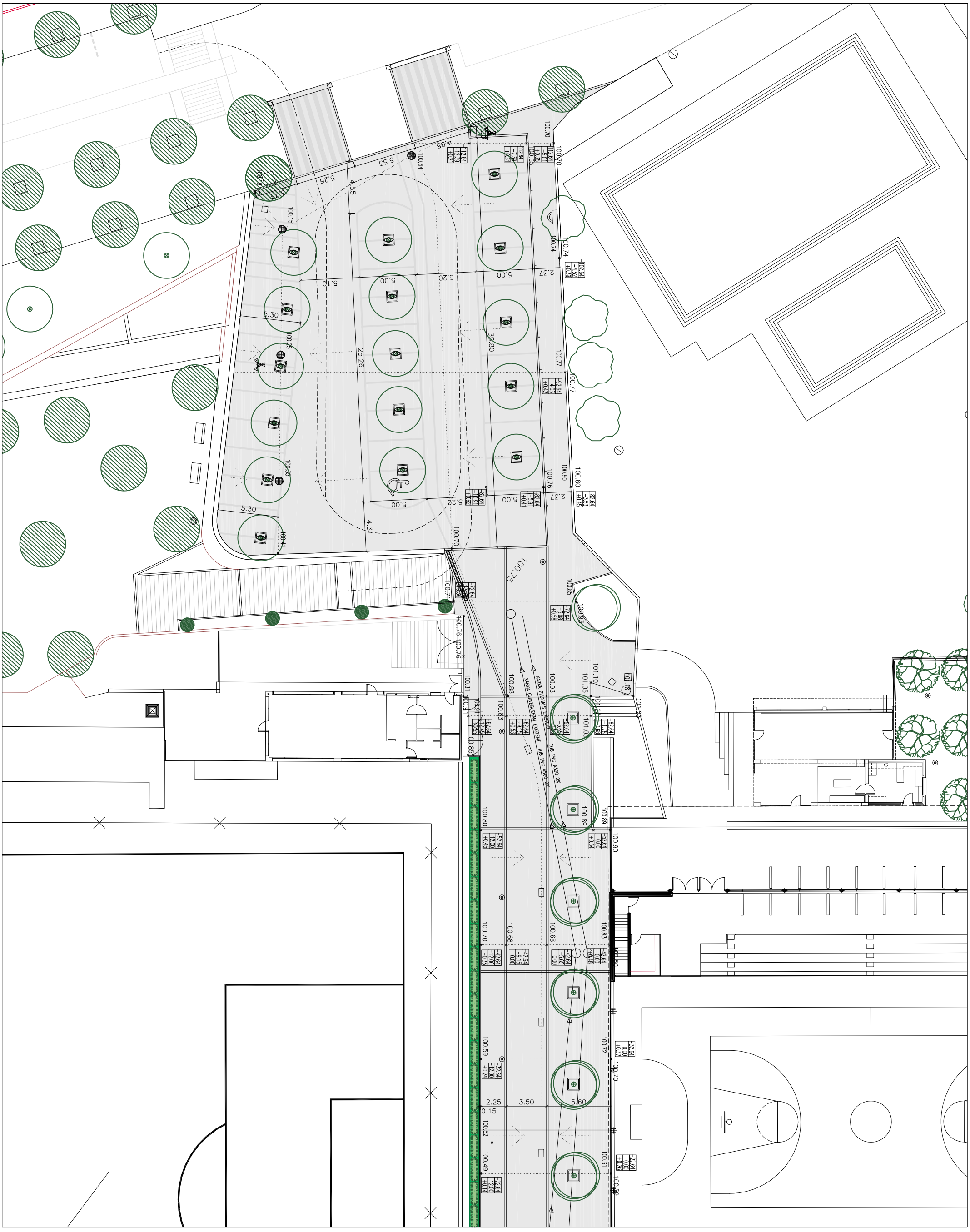


AJUNTAMENT DE SANT VICENÇ DE MONTALT

**OFICINA TÈCNICA D'URBANISME**

Projecte

REMODELACIÓ DE LA ZONA ESPORTIVA I
URBANITZACIÓ DE L'AVINGUDA DE TONI SORS (SEGONA FASE)

Emplaçament:

Avinguda de Toni Sors - Zona esportiva

Contingut:

REPLANTEIG .

Nom d'arxiu
Urbanit_2_1

Escala
E= 1/300

Tècnic:

LLUÍS BUCH CASALS

Ajuntament:

.

**04a**

març 2009