

 **Ajuntament**  
 de Sant Vicenç de Montalt  
**A52**  
 Taller d'arquitectura i urbanisme  
 c/Roselló núm.19 local 08029 Barcelona  
 tel: 934441238 - nebreda@cosac.net  
 Pere González Nebreda, arquitecte  
 Enric Piera Puigbó, advocat

<b>Modificació de les Normes Complementàries i Subsidiàries de Planejament UA 9</b>	
Àmbit delimitat pel Passatge Costa Daurada (carrer Maresme) i pels carrers Costa Daurada, Montnegre, i Pica d'Estats <b>Sant Vicenç de Montalt</b>	data juny 2020
plànol Implantació	escala 1/1.000
	núm. <b>21</b>

Per descarregar una còpia d'aquest document consulti la següent pàgina web

**Codi Segur de Validació** f8ced906aa7c4e53bcf18429b6892e86001

**Uri de validació** <https://seusvmontalt.blcloud.es/absis/idi/arx/idiarxabsaweb/asp/verificadorfirma.asp>

**Metadades** Núm. Registre entrada: ENTRA 2022/6322 - Data Registre: 27/07/2022 13:56:00 Origen: Origen administració Estat d'elaboració: Original





1442 22 Implantació volumètrica orientativa - 1 27/07/2022 13:56:05. SO d'Id. Urban. AS (40x3.00 - 297.00 mm).  
 Montalt - y08 - volumetria - Imatges.dwg



**A52**  
 Taller d'arquitectura i urbanisme  
 c/Roselló n.ºm. 19 local 08029 Barcelona  
 telf. 934441238 - nebreda@cosac.net  
 Pere González Nebreda, arquitecte  
 Enric Piera Puigbò, advocat

Modificació de les Normes Complementàries i Subsidiàries de Planejament UA 9	
Àmbit delimitat pel Passatge Costa Daurada (carrer Maresme) i pels carrers Costa Daurada, Montnegre, i Pica d'Estats <b>Sant Vicenç de Montalt</b>	data juny 2020
plànol <b>Ordenació detallada UA 9.1</b> Implantació Volumetria orientativa - 1	escala .
	núm. 1442 <b>22</b>

Per descarregar una còpia d'aquest document consulti la següent pàgina web

Codi Segur de Validació **f8ced906aa7c4e53bcf18429b6892e86001**

Uri de validació <https://seusvmontalt.blcloud.es/absis/idi/arx/idiarxabsaweb/asp/verificadorfirma.asp>

Metadades Núm. Registre entrada: ENTRA 2022/6322 - Data Registre: 27/07/2022 13:56:00 Origen: Origen administració Estat d'elaboració: Original



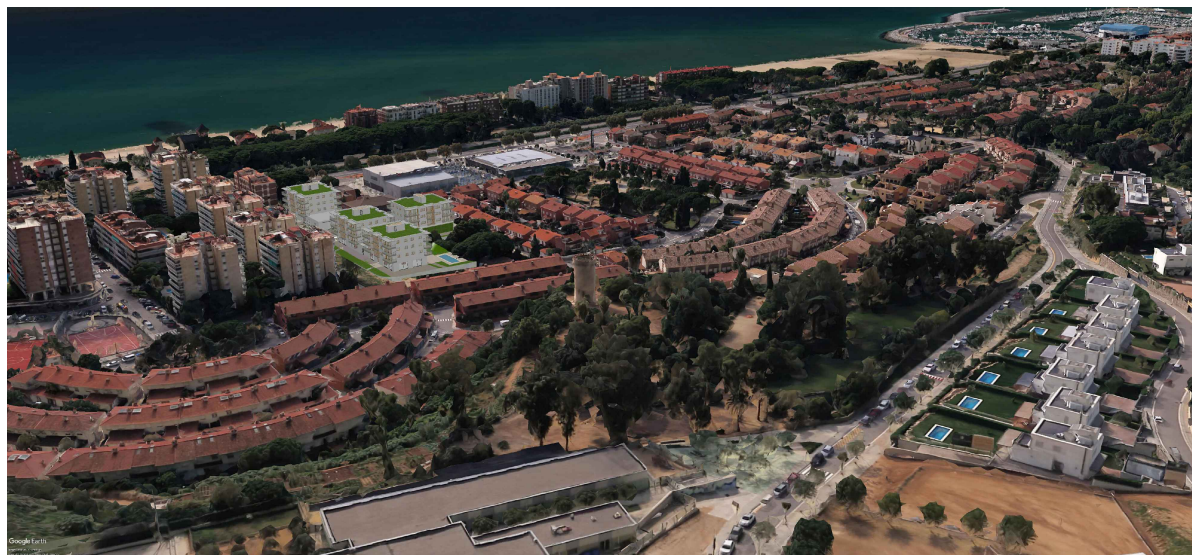

1442-23 Implantacio volumetrica orientativa - 2, 27/07/2022 13:56:00 - 18/10/24 - SO del lloc AS 6403.00 - 297.00 mm.  
 Montalt - y08 - volumetria - imatges.dwg



**A52**  
 Taller d'arquitectura i urbanisme  
 c/Roselló n.ºm. 19 local 08029 Barcelona  
 telf. 934441258 - nebreda@osac.net  
 Pere González Nebreda, arquitecte  
 Enric Piera Puigbò, advocat

Modificació de les Normes Complementàries i Subsidiàries de Planejament UA 9	
Àmbit delimitat pel Passatge Costa Daurada (carrer Maresme) i pels carrers Costa Daurada, Montnegre, i Pica d'Estats <b>Sant Vicenç de Montalt</b>	data juny 2020
plànol <b>Ordenació detallada UA 9.1</b> Implantació Volumetria orientativa - 2	escala núm. 1442
	<b>23</b>

Per descarregar una còpia d'aquest document consulti la següent pàgina web

Codi Segur de Validació **f8ced906aa7c4e53bcf18429b6892e86001**

Uri de validació <https://seusvmontalt.blcloud.es/absis/idi/arx/idiarxabsaweb/asp/verificadorfirma.asp>

Metadades Núm. Registre entrada: ENTRA 2022/6322 - Data Registre: 27/07/2022 13:56:00 Origen: Origen administració Estat d'elaboració: Original



1442\_24 Implantacio volumetrica orientativa\_3\_27/07/2022 18:01:14\_50'ul'linea'AS'403.00\_297.00 mm'.  
 Montalt-v08-volumetrica-implantacio.dwg



**A52**  
 Taller d'arquitectura i urbanisme  
 c/Roselló n.ºm. 19 local 08029 Barcelona  
 telf. 934441238 - nebreda@coac.net  
 Pere González Nebreda, arquitecte  
 Enric Piera Puigbò, advocat

Modificació de les Normes Complementàries i Subsidiàries de Planejament UA 9	
Àmbit delimitat pel Passatge Costa Daurada (carrer Maresme) i pels carrers Costa Daurada, Montnegre, i Pica d'Estats <b>Sant Vicenç de Montalt</b>	data juny 2020
plànol <b>Ordenació detallada UA 9.1</b> Implantació Volumetria orientativa - 3	escala . núm. 1442
	<b>24</b>

Per descarregar una còpia d'aquest document consulti la següent pàgina web

Codi Segur de Validació f8ced906aa7c4e53bcf18429b6892e86001

Uri de validació <https://seusvmontalt.blcloud.es/absis/idi/arx/idiarxabsaweb/asp/verificadorfirma.asp>

Metadades Núm. Registre entrada: ENTRA 2022/6322 - Data Registre: 27/07/2022 13:56:00 Origen: Origen administració Estat d'elaboració: Original





144275\_Imatge\_26/02/20 16:14:51 ISO full bleed A3 (460x330 - 297,00 mm)  
 MN  
 Montalt-v08-volumetria-Imatges.dwg



**A52**  
 Taller d'arquitectura i urbanisme  
 c/Roselló n.ºm.19 local 08029 Barcelona  
 telf. 934441238 - nebreda@coac.net  
 Pere González Nebreda, arquitecte  
 Enric Piera Puigbò, advocat

**Modificació de les Normes Complementàries i Subsidiàries de Planejament UA 9**

Àmbit delimitat pel Passatge Costa Daurada (carrer Maresme) i pels carrers Costa Daurada, Montnegre, i Pica d'Estats  
**Sant Vicenç de Montalt**

plànol **Ordenació detallada UA 9.1**  
 Implantació  
 Imatges orientatives 1

data  
 juny 2020

escala

núm. 1442  
**25**

Per descarregar una còpia d'aquest document consulti la següent pàgina web

Codi Segur de Validació **f8ced906aa7c4e53bcf18429b6892e86001**

Uri de validació <https://seusvmontalt.blcloud.es/absis/idi/arx/idiarxabsaweb/asp/verificadorfirma.asp>

Metadades Núm. Registre entrada: ENTRA 2022/6322 - Data Registre: 27/07/2022 13:56:00 Origen: Origen administració Estat d'elaboració: Original



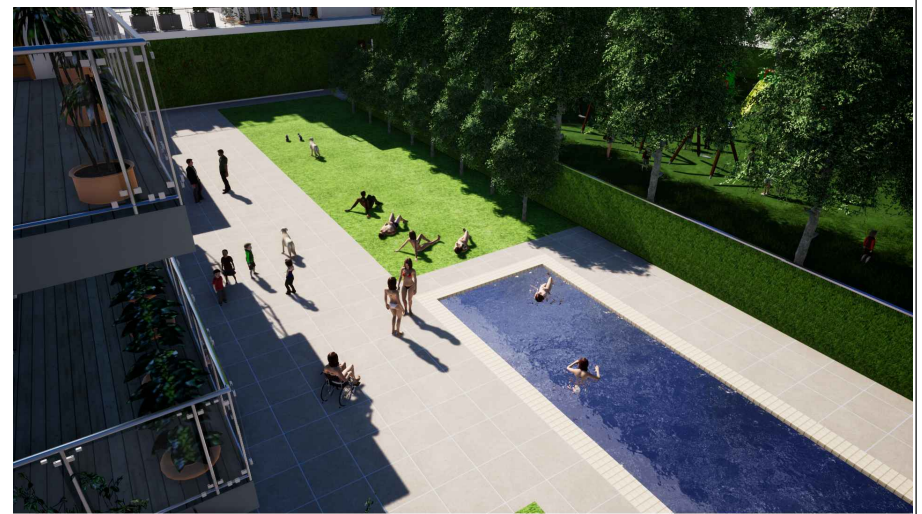

144276 Imatge\_268/02/20 16:15:08 /50 fur/bened AS 46/03/00\_4297\_00 mm/1  
 Montalt-v08-volumetria-imatges.dwg



**A52**  
 Taller d'arquitectura i urbanisme  
 c/Roselló n.ºm.19 local 08029 Barcelona  
 telf. 934441238 - nebreda@osac.net  
 Pere González Nebreda, arquitecte  
 Enric Piera Puigbó, advocat

**Modificació de les Normes Complementàries i Subsidiàries de Planejament UA 9**

Àmbit delimitat pel Passatge Costa Daurada (carrer Maresme) i pels carrers Costa Daurada, Montnegre, i Pica d'Estats <b>Sant Vicenç de Montalt</b>	data	juny 2020
	escala	
plànol <b>Ordenació detallada UA 9.1</b> Implantació Imatges orientatives 2	núm.	1442
		<b>26</b>

Per descarregar una còpia d'aquest document consulti la següent pàgina web

**Codi Segur de Validació** f8ced906aa7c4e53bcf18429b6892e86001

**Uri de validació** <https://seusvmontalt.blcloud.es/absis/idi/arx/idiarxabsaweb/asp/verificadorfirma.asp>

**Metadades** Núm. Registre entrada: ENTRA 2022/6322 - Data Registre: 27/07/2022 13:56:00 Origen: Origen administració Estat d'elaboració: Original





1442.27 Imatge\_26/02/2020 16:15:17:150 /url:libreda:AS:460300\_2297\_00\_rml  
 MN  
 Montalt-v08-volumetria-imatges.dwg



**A52**  
 Taller d'arquitectura i urbanisme  
 c/Roselló n.ºm.19 local 08029 Barcelona  
 telf. 934441238 - nebreda@cosac.net  
 Pere González Nebreda, arquitecte  
 Enric Piera Puigbó, advocat

**Modificació de les Normes Complementàries i Subsidiàries de Planejament UA 9**

Àmbit delimitat pel Passatge Costa Daurada (carrer Maresme) i pels carrers Costa Daurada, Montnegre, i Pica d'Estats <b>Sant Vicenç de Montalt</b>	data	juny 2020
	escala	
	núm.	1442
plànol	<b>Ordenació detallada UA 9.1</b> Implantació Imatges orientatives 3	
		<b>27</b>

Per descarregar una còpia d'aquest document consulti la següent pàgina web

Codi Segur de Validació f8ced906aa7c4e53bcf18429b6892e86001

Uri de validació <https://seusvmontalt.blcloud.es/absis/idi/arx/idiarxabsaweb/asp/verificadorfirma.asp>

Metadades Núm. Registre entrada: ENTRA 2022/6322 - Data Registre: 27/07/2022 13:56:00 Origen: Origen administració Estat d'elaboració: Original

